タ・フアフワイ

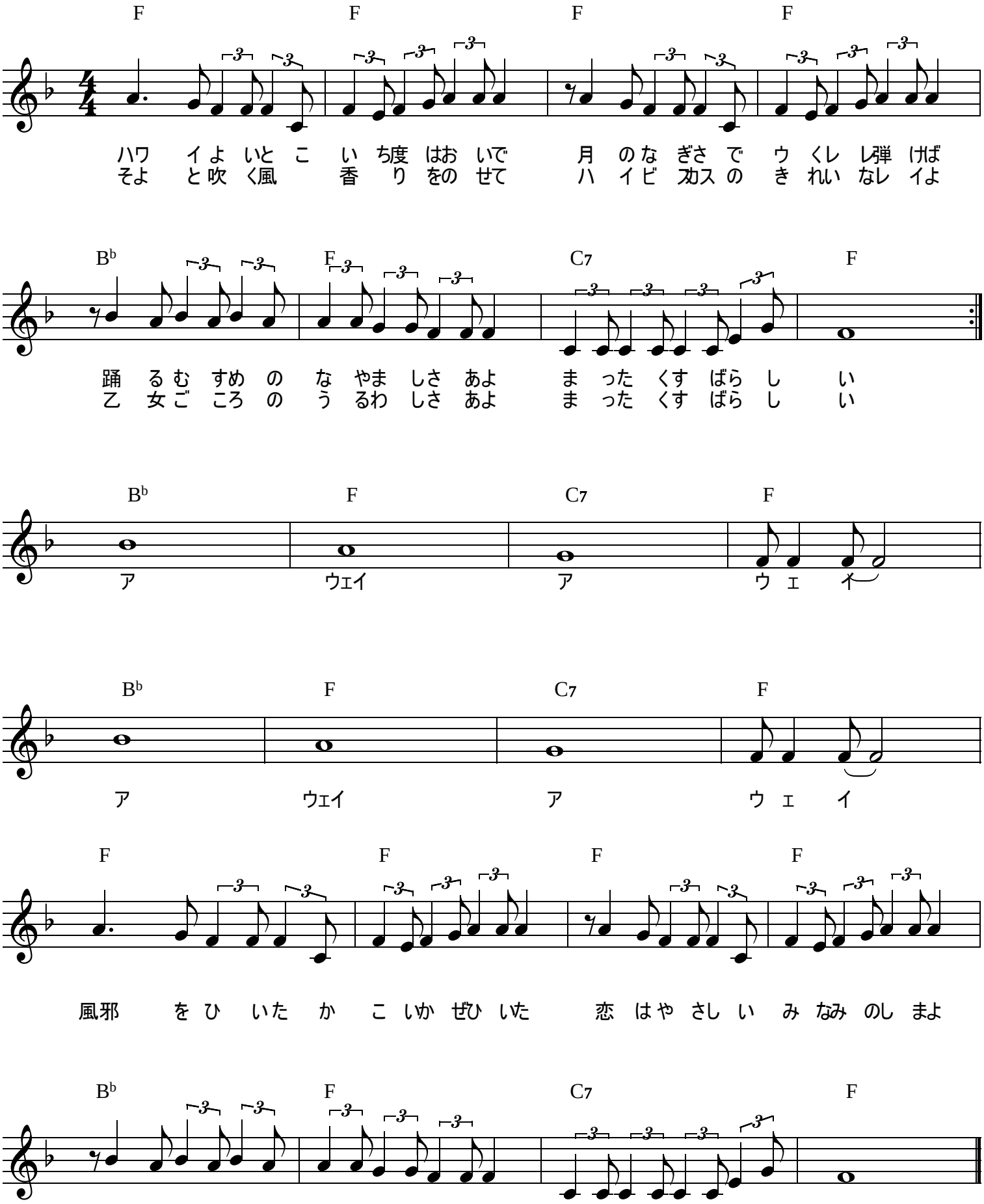
F F F F
ハワ イよ いと こ い ち度 はお いで 月 のな ぎさ で ウ くレ レ弾 けば
そよ と吹 く風 香 り をの せて ハ イビ カスの き れい なレ イよ
B♭ F C7 F
踊 るむ すめ の な やま しさ あよ ま った くす ばら し い
乙 女ご ころ の う るわ しさ あよ ま った くす ばら し い
B♭ F C7 F
ア ウェイ ア ウ ェ イ
B♭ F C7 F
ア ウェイ ア ウ ェ イ
F F F F
風邪 を ひ いた か こ いか ぜひ いた 恋 はや さし い み なみ のし まよ
B♭ F C7 F
恋 はこ いで も い ち度 はこ いよ ハ ワイ のし いま あ へ